voorgevel
1 : 100

achtergevel
1 : 100

rechter zijgevel
1 : 100

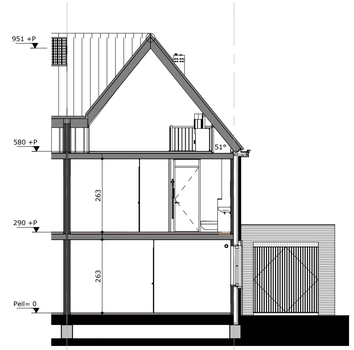

doorsnede B-B
1 : 100

kleur- en materiaal

onderdeel	materiaal	kleur
metselwerk	baksteen WF	rood genuanceerd
metselwerk	baksteen WF	crêmewit keimwerk
metselwerkkader	baksteen WF	lichtgrijs keimwerk
metselwerk garage	baksteen WF	zwart
voeg	cement	antraciet en lichtgrijs
buitenkozijnen	kunststof	crêmewit
buitenramen	kunststof	crêmewit
buitendeuren	kunststof	crêmewit
raamdorpels	prefab beton	naturel
spekbanden	prefab beton	naturel
latei	thermisch verzinkt staal	naturel
dakgoot	onderhoudsarme beplating	crêmewit
boei	onderhoudsarme beplating	crêmewit
overstek	onderhoudsarme beplating	crêmewit
dakbedekking	keramische dakpannen	antraciet/zwart
schoorsteen	staal	antraciet
hwa	zink	naturel

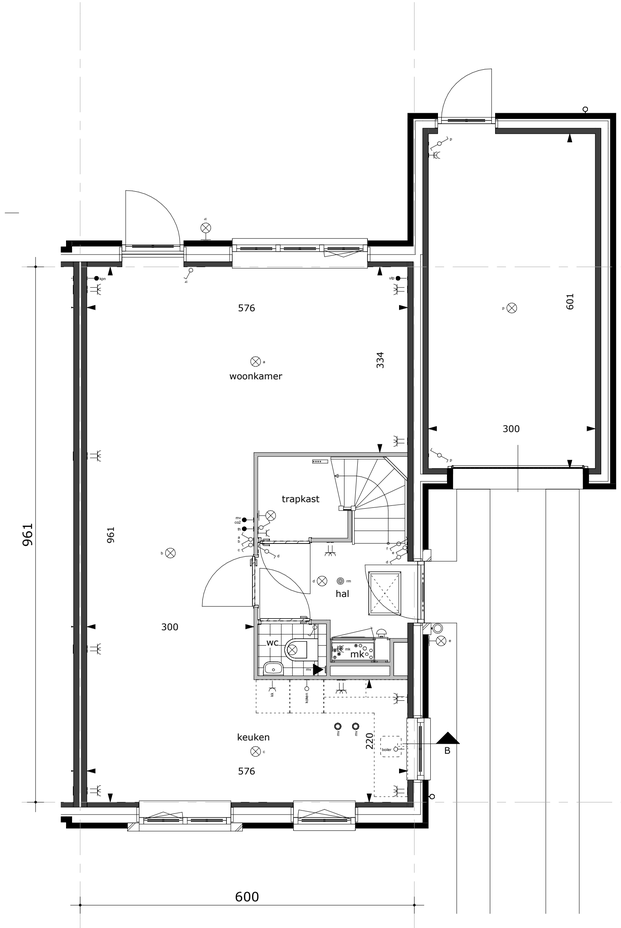

begane grond
1 : 50

getekend: 24, 28
gespiegeld: -

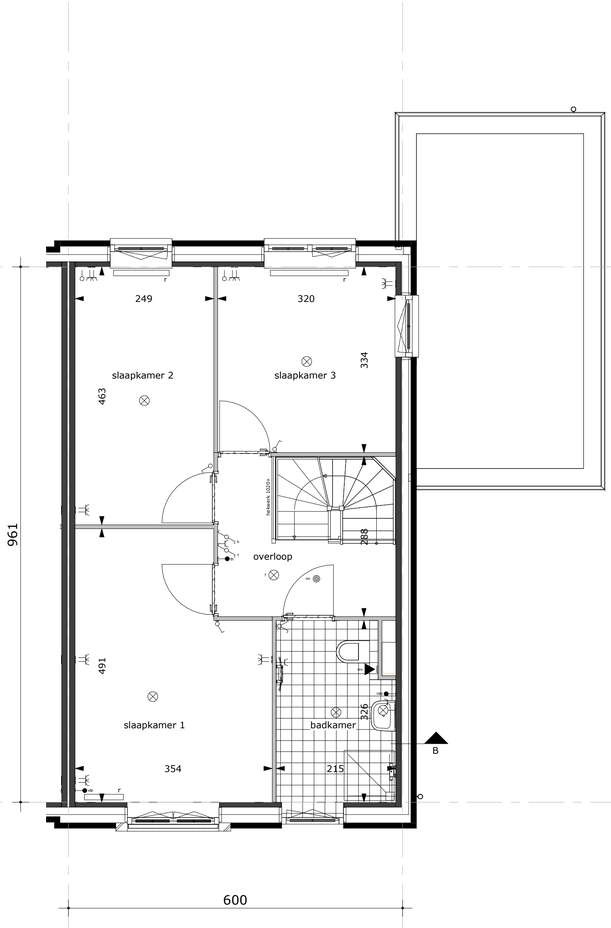

1e verdieping
1 : 50

getekend: 24, 28
gespiegeld: -

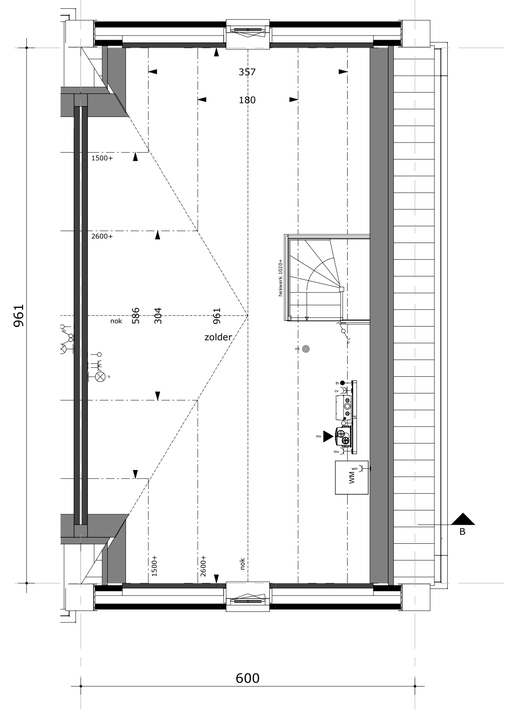

2e verdieping
1 : 50

getekend: 24, 28
gespiegeld: -

4D architecten®
adres: dorpsstraat 102, 7468 CN 0547 - 38 32 80 0547 - 38 43 89
post: postbus 95, 7468 ZH enter@4darchitecten.nl www.4darchitecten.nl

opdrachtgever:
Boele & van Eesteren

Boele & van Eesteren
Laan van Vredenoord 14
2289 DJ Rijswijk

project:
45 woningen Juliahof te Wateringen

getekend: O.M. van Staveren
gecontroleerd: M. Pijffers
schaal: 1:50/1:100
gewijzigd: A: 03-03-2016 B: 09-03-2017 C: D:
datum: 11-01-2017
tekening: bestektekening Type D
projectnr: 15-086-v
tek.nr: BR-04v

DEFINITIEF
09-03-2017

kvk 08019159
124566DR
NL09 ABNA 0503 1632 60
enter

X:\data\2015\15-086-v\03. tek\08. revit\15-086-v Wateringen fase 1 - RIA.rvt